

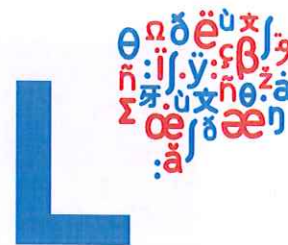

aprende Lengua



Centro de Lenguas

CONVOCATORIA CURSOS DE LENGUA Y CULTURA CHINA PARA NIÑOS INSTITUTO CONFUCIO DE LA UNIVERSIDAD DE CASTILLA-LA MANCHA

El Vicerrectorado de Internacionalización y Formación Permanente convoca la Edición 2017/18 del Curso de Lengua y Cultura Chinas para niños del Instituto Confucio de la UCLM, de acuerdo a la siguiente oferta académica:

Oferta Académica

Se ofertarán el Nivel 1, dividido en dos grupos según la edad:

Grupo A: 8-12 años

Grupo B: 13-17 años

Los horarios aparecen reflejados en el Anexo I de esta convocatoria.

Forma de Acceso

Podrán participar en los Cursos del Centro de Lenguas los niños de 8 a 17 años.

El acceso a los cursos se registrará por la normativa de acceso y permanencia en los Cursos del Centro de Lenguas de la Universidad de Castilla-La Mancha.

El número de plazas está limitado al cupo máximo de alumnos permitido por grupo. El acceso a las plazas se realiza mediante matrícula directa sin preinscripción previa.

Tasas de Matrícula

Para estos cursos se establecen las tasas siguientes:

Cursos Cuatrimestrales de Lengua y Cultura China:

	Nivel 1
Comunidad Universitaria (Hijos de PAS y PDI de la UCLM)	120 €
Externos	135 €

Los alumnos que se matriculen en los dos cuatrimestres tendrán una rebaja en el precio del segundo cuatrimestre, siendo el total a pagar en el 2º cuatrimestre en este caso:

	Nivel 1
Comunidad Universitaria (Hijos de PAS y PDI de la UCLM - Matriculados en el cuatrimestre anterior)	95 €
Externos (Matriculados en el cuatrimestre anterior)	95 €

Estas tasas de matrícula darán derecho a la asistencia al curso y horario matriculado, así como los derechos de examen en única convocatoria y certificación de la Universidad de Castilla-La Mancha.

Grupos

Los grupos estarán configurados por un máximo de 28 alumnos, para la celebración del curso es necesaria la matrícula del número mínimo de alumnos que estime oportuno la dirección del Instituto Confucio de la UCLM.

En el caso de que no se pudieran conformar los grupos por no llegar al número mínimo de alumnos, se devolverá el importe total de las tasas previa solicitud del alumno afectado por la anulación de los cursos.



aprende Lengua



Centro de Lenguas

Calendario Académico

Las fechas más significativas son las siguientes:

Cursos Cuatrimestrales de Lengua y Cultura China:

Primer Cuatrimestre

- Inicio del curso 5 de octubre de 2017 al 19 de enero de 2018

Segundo Cuatrimestre

- Inicio del curso 29 de enero al 4 de mayo de 2018

Evaluación y asistencia

La asistencia es obligatoria en un mínimo del 90% de las horas. Una vez superado este límite con faltas injustificadas se perderá el derecho a examinarse en única convocatoria, acreditarse y reserva de derechos de permanencia en el programa para nuevas ediciones.

Para los cursos celebrados de acuerdo a la presente convocatoria el número máximo de faltas sin justificar será de 10 faltas de asistencia.

Se realizará una única evaluación final al terminar el último cuatrimestre

Certificación y Validez Académica

Se expedirá un Certificado de Aprovechamiento con control de asistencia.

Los alumnos podrán presentarse al examen oficial de YCT (para menores de 16 años) o del HSK (a partir de los 16 años) correspondiente a su nivel, al ser el Instituto Confucio de la UCLM sede oficial de YCT y HSK, (este examen no está incluido en el precio del curso). Podrán encontrar ejemplos de estas pruebas en la página oficial de Hanban.

Fechas de matrícula

Cursos Cuatrimestrales de Lengua y Cultura China:

- **Primer Cuatrimestre**
 - Primer plazo Del 14 al 29 de julio de 2017
 - Segundo plazo Del 7 al 16 de septiembre de 2017 (solo plazas libres)
- **Segundo Cuatrimestre**
 - Plazo único Del 16 al 31 de enero de 2018

Firmado en Toledo, en la fecha abajo indicada



VICERRECTORADO DE INTERNACIONALIZACIÓN
Y FORMACIÓN PERMANENTE

Fátima Guadamillas Gómez

**ANEXO I: OFERTA ACADÉMICA
NIVELES, GRUPOS Y HORARIOS**

PRIMER CUATRIMESTRE: LENGUA Y CULTURA CHINA

Lengua y Cultura China

En todos los Campus (Albacete, Ciudad Real, Toledo y Talavera de la Reina)

- Grupo A: viernes de 17:15 a 18:45 y sábado de 10:00 a 11:30 h
- Grupo B: lunes y miércoles de 17:15 a 18:45 h.

SEGUNDO CUATRIMESTRE: LENGUA Y CULTURA CHINA

Lengua y Cultura China

En todos los Campus (Albacete, Ciudad Real, Toledo y Talavera de la Reina)

- Grupo A: viernes de 17:15 a 18:45 y sábado de 10:00 a 11:30 h
- Grupo B: lunes y miércoles de 17:15 a 18:45 h.

ANEXO II: DESCUENTOS APLICABLES

Descuentos aplicables al curso de Lengua y Cultura China

- Los inscritos como **demandantes de empleo** tendrán un **10%** de descuento sobre la tarifa que corresponda.
- Se aplicará un descuento del **10%** a **personas con discapacidad**, sobre la tarifa que corresponda.
- Se aplicará un **10%** de descuento en la matrícula a los **hijos, nacidos después del 31 de diciembre de 1998, cuyos padres sean demandantes de empleo.**
- Se aplicará un **10%** de descuento a miembros de **familias numerosas** en la tarifa correspondiente.
- Se aplicará un **10%** de descuento a partir del **segundo hermano**, siempre que sean menores de 18 años

Los justificantes para tener acceso a estos descuentos deberán enviarse a:

info.confucio@uclm.es

Teléfono:

926295300 / Ext.: 90505

Contacto:

contacto.confucio@uclm.es